

# La Pipelette

N°154 – SEPTEMBRE 2022



## Les Anniversaires du mois de Septembre

- x Le 02 Mme Andrée BADEFORT
- x Le 03 Mme Alice PATHIER
- x Le 04 Mme Rosa BEYSSERIE
- x Le 09 Mme Marie Aimée VIGNE
- x Le 17 Mme Yvonne MAGOUTIER
- x Le 18 Mme Maria PINHO GOMES
- x Le 30 Mme Yvette VACHER





# Programme des Animations

Voir le programme des activités affiché à côté du menu.

(Programme sous réserve de modifications selon les consignes sanitaires en vigueur dans l'établissement.)



**Lucille Prud'homme** Educatrice sportive  
(mardi après-midi et mercredi la journée)

*Lucille intervient à l'Ehpad de Le Lonzac jeudi et vendredi après-midi.*

## Activités proposées par Lucille

- Gym douce et jeux d'adresse **les mardis après-midi à l'UPAD**
  - Parcours santé/ marche (individuelle et collective) / vélo d'appartement etc...**les mercredis matins**
- et les animations suivantes à 15H dans la salle d'animation :**

- Mercredi 7 : **Jeu du Palet**
- Mercredi 14 : **Parcours de santé**
- Mercredi 21 : **Curling**
- Mercredi 28 : **Jeu de la Cible**





**Laetitia Rigaudie Animatrice**  
**(lundi matin - mardi matin - mercredi, jeudi**  
**et vendredi la journée)**

*Laetitia intervient à l'Ehpad de Le Lonzac lundi et mardi après-midi.*

**Activités proposées par Laetitia**

- **Jeux de cartes / jeux de société Chants les mardis matins salle d'animation place des magnolias**
- **Chants les jeudis matins dans la salle d'animation**
- **Ateliers créatifs certains vendredis matins salle d'animation**
- **Activités à l'UPAD les mercredis après-midi (Jeux de mémoire, loto, ateliers créatifs, chants etc...)**

**et les animations suivantes :**

- **Vendredi 9 à 15H dans la salle à manger : Anniversaires du mois d'Août**
- **Jeudi 15 à 15H dans la salle d'animation : Jeux de mémoire**
- **Vendredi 16 à 15H dans la salle à manger : Loto**
- **Jeudi 22 à 15H dans la salle d'animation: Messe**
- **Vendredi 23 à 15H dans la salle à manger : Spectacle de Serge Conjat**
- **Jeudi 29 à 15H dans la salle d'animation: Jeu du Baccalauréat**
- **Vendredi 30 à 15H dans la salle à manger : Anniversaires du mois de Septembre**



# En Août : Le CARNET



*Bienvenue*

✓  **Les nouveaux résidents :**

Mme Marie Anna VALETOUT (de Chamberet) le 02/08, Mme Jacqueline CLUZELAUD (de Chamberet) le 04/08, Mme Jacqueline LORTHOLARY (de Saint Martin Sepert) le 29/08 et Mme Yvette TOUNISSOUX (de l'Eglise aux Bois) le 31/08.

✓  **Les résidents qui nous ont quittés :**

Mr Jean FRACHET le 23/08.

✓  **Les résidents qui ont quitté l'Ehpad :**

Mme Jeannine CHASSAGNE le 28/08.



## **Association VMEH**



**Les bénévoles de VMEH viendront vous rendre visite :**

- Françoise Faure le lundi après-midi tous les 15 jours.
- Ginette Cheype et Nicole Desmoulin les mardis après-midi en alternance.
- Micheline Loge et Marie-Paule Pagnon les mercredis après-midi en alternance.





## CONSEIL DE LA VIE SOCIALE

Le Conseil de la Vie Sociale donne son avis et peut faire des propositions sur toute question intéressant le fonctionnement de l'établissement (organisation intérieure et vie quotidienne, les animations et les services thérapeutiques, les projets de travaux et d'équipement...). C'est un organe consultatif et non décisionnel qui se réunit tous les trimestres. Y participent notamment des représentants des familles et des résidents.

### Représentants des résidents :

Titulaires : Mme Yvonne Magoutier, Mr Jean Lesage et Mr Robert Léonard Plas

Suppléants : Mme Yvonne Champaud et Mr Germain Chavant

### Représentants des familles :

Mr Philippe Champaud (Fils de Mme Champaud)

Mme Yvette Laplanche (Belle-fille de Mme Laplanche)



## Le Proverbe du Mois



**Pour Information :** Chaque résident à son entrée se voit remettre un formulaire de consentement de droit à l'image. Ce qui explique que certaines personnes soient « floutées » sur les photos ou qu'elles n'apparaîtront jamais dans « La Pipelette » ou les vitrines photos car elles ne souhaitent pas que leur image soit diffusée.



## Jeux (Solutions en dernière page) :

### Rébus :

1)    

2)     



**Si vous souhaitez contacter vos proches via Skype ou par téléphone, n'hésitez pas à en faire la demande auprès de Laetitia.**

# Chansons Eternelles

## «Le temps des Fleurs» Dalida

Dans une taverne du vieux Londres  
Où se retrouvaient des étrangers  
Nos voix criblées de joie montaient  
de l'ombre  
Et nous écoutions nos cœurs  
chanter  
C'était le temps des fleurs  
On ignorait la peur  
Les lendemains avaient un goût de  
miel  
Ton bras prenait mon bras  
Ta voix suivait ma voix  
On était jeunes et l'on croyait au  
ciel  
La, la, la...  
On était jeunes et l'on croyait au  
ciel  
  
Et puis sont venus les jours de  
brume  
Avec des bruits étranges et des  
pleurs  
Combien j'ai passé de nuits sans  
lune  
A chercher la taverne dans mon  
cœur  
Tout comme au temps des fleurs  
Où l'on vivait sans peur  
Où chaque jour avait un goût de  
miel  
Ton bras prenait mon bras  
Ta voix suivait ma voix  
On était jeunes et l'on croyait au  
ciel  
La, la, la .....  
On était jeunes et l'on croyait au  
ciel

Je m'imaginai chassant la brume  
Je croyais pouvoir remonter le  
temps  
Et je m'inventais des clairs de lune  
Où tous deux nous chantions  
comme avant  
C'était le temps des fleurs  
On ignorait la peur  
Les lendemains avaient un goût de  
miel  
Ton bras prenait mon bras  
Ta voix suivait ma voix  
On était jeunes et l'on croyait au  
ciel  
La, la, la .....  
On était jeunes et l'on croyait au  
ciel  
  
Et ce soir je suis devant la porte  
De la taverne où tu ne viendras plus  
Et la chanson que la nuit m'apporte  
Mon cœur déjà ne la connaît plus  
C'était le temps des fleurs  
On ignorait la peur  
Les lendemains avait un goût de  
miel  
Ton bras prenait mon bras  
Ta voix suivait ma voix  
On était jeunes et l'on croyait au  
ciel  
La la la...  
On était jeunes et l'on croyait au  
ciel

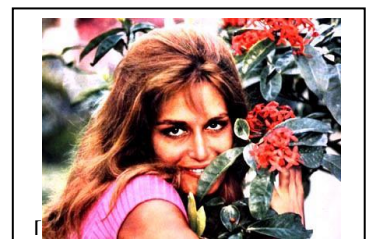

# Services Proposés

(Selon les règles sanitaires en vigueur)



Pédicure : Au choix, sur rendez-vous avec le prestataire suivant :  
*Gwladys Massoni à Treignac (05-55-98-00-88) ou celui à votre convenance.*

Pour tout renseignement, s'adresser aux infirmières.



Coiffeur :

**Au choix, sur rendez-vous avec l'un des salons suivants ou celui à votre convenance :**

Salon « Artiste Créatif » à Chamberet (05-55-98-33-31) le jeudi sur rendez-vous

Salon « Sabrina » à Chamberet (05-55-73-40-22) sur rendez-vous

Salon « KB Coiffure » à Treignac (Marine 06-29-49-26-32 ou 05-55-98-15-90) sur rendez-vous

Bibliothèque : Des livres ainsi que des revues sont à votre disposition.

Épicerie : Vous pouvez passer vos commandes **au G20 (05-55-98-37-68)**

## Pour Information :

**Un registre des plaintes et un registre des satisfactions ainsi qu'une boîte à idées sont à votre disposition dans le hall d'accueil.**

**En cas d'urgence, vous pouvez utiliser l'interphone situé à l'extérieur à l'entrée de l'Ehpad.**

**Kinésithérapeute** : Mr Alex DESASSIS intervient à l'Ehpad sur prescription médicale. Pour tout renseignement, s'adresser aux infirmières.

**Psychologue** : Mme Christine MORAIN est présente tous les mardis. Elle est à votre disposition pour vous apporter écoute et aide ainsi qu'à vos familles.



**Borne Mélo** : Elle est à votre disposition ainsi qu'à celle de vos familles pour écouter la musique de votre choix. Pour cela, il vous suffit de consulter le catalogue des titres et de taper le code de la chanson sur le clavier puis la lettre A. Exemple : « 378 01 A » et c'est « La Java Bleue » qui commence !

## Solution des jeux:

Rébus :

- 1) Vermicelle (Verre – mie – selle)
- 2) Mirabelle (Mie – rat – b' - aile)

I.P.N.S. (EHPAD de CHAMBERET) – GRATUIT